SYNTHÈSE

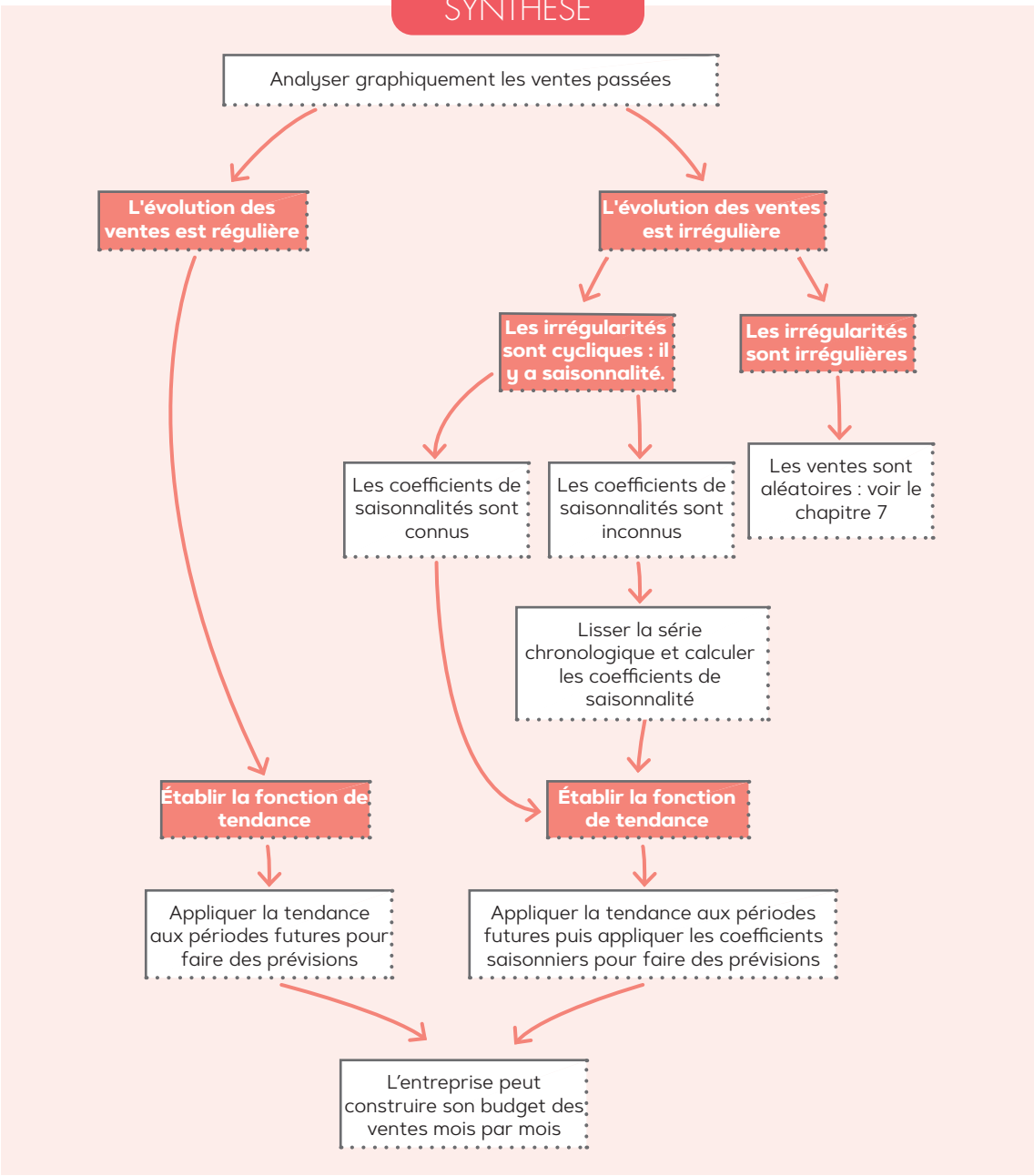
Analyser graphiquement les ventes passées
L'évolution des ventes est régulière
L'évolution des ventes est irrégulière
Les irrégularités sont cycliques : il y a saisonnalité.
Les irrégularités sont irrégulières
Les coefficients de saisonnalités sont connus
Les coefficients de saisonnalités sont inconnus
Les ventes sont aléatoires : voir le chapitre 7
Lisser la série chronologique et calculer les coefficients de saisonnalité
Établir la fonction de tendance
Établir la fonction de tendance
Appliquer la tendance aux périodes futures pour faire des prévisions
Appliquer la tendance aux périodes futures puis appliquer les coefficients saisonniers pour faire des prévisions
L'entreprise peut construire son budget des ventes mois par mois